

Página de la Vivienda

por
Miguel Salvador
De la Sociedad de
Construcciones
"S. A. C."

Ibarras a Maturín,
29-2
Telef. 93624.
Caracas.

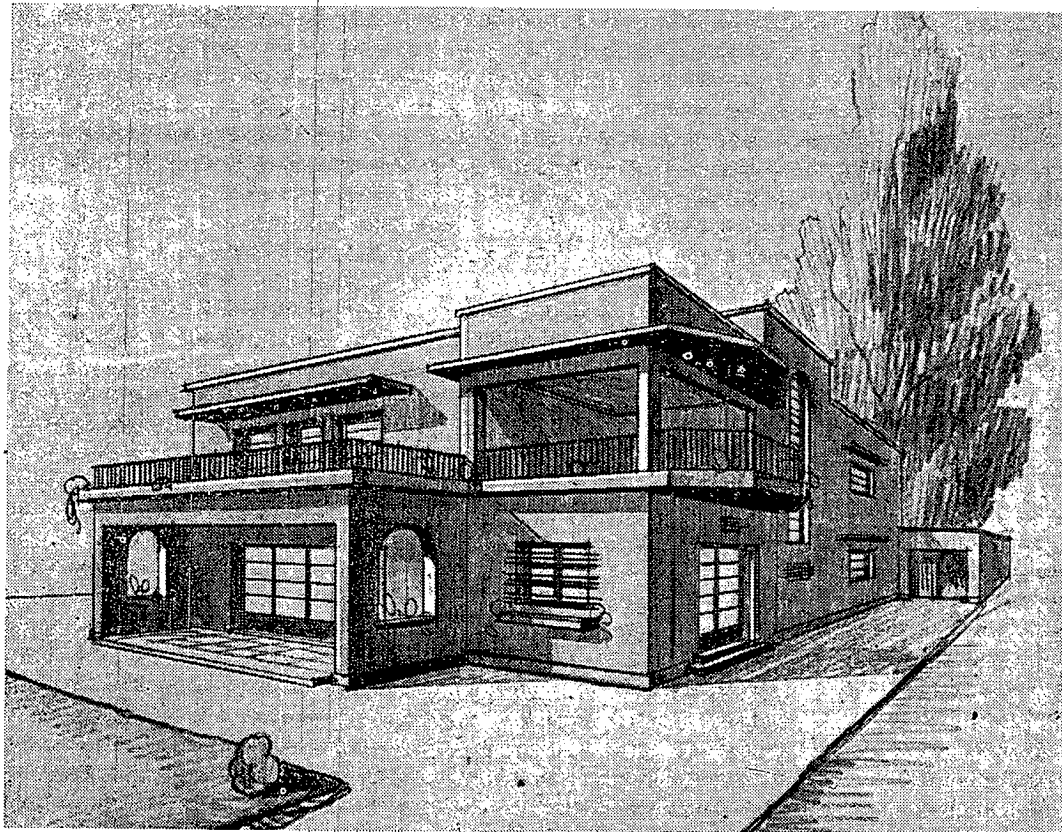

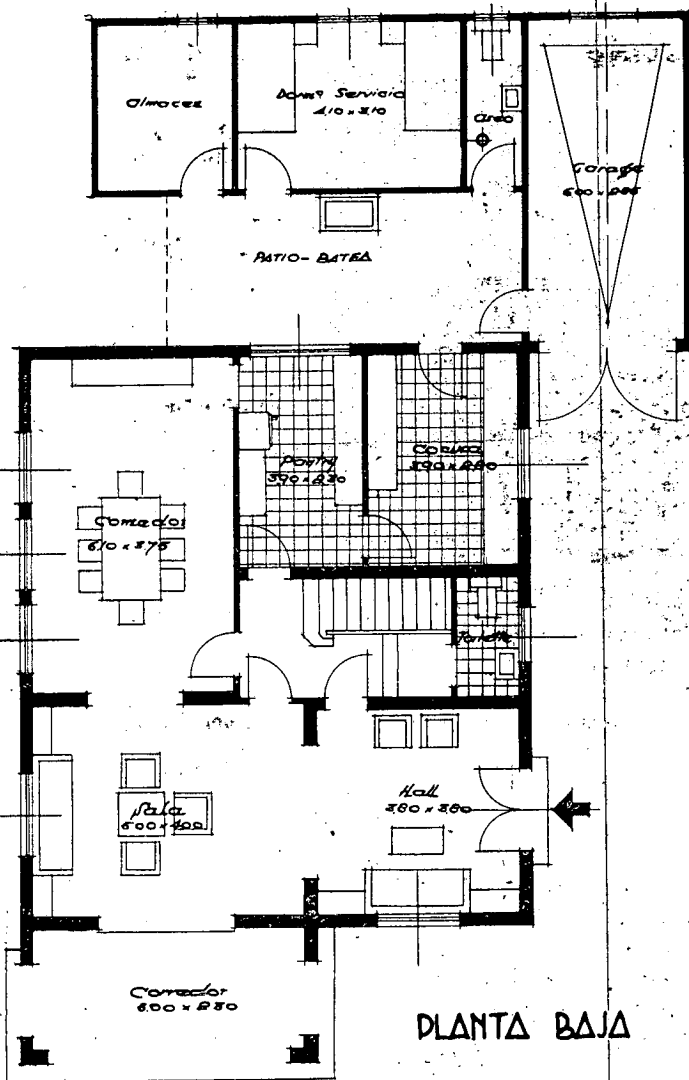

PLANTA BAJA

Presentamos a nuestros lectores el proyecto de una quinta en construcción en la Urbanización SAN BERNARDINO, y cuyo propietario, el Sr. Gustavo Fernández, de la acreditada fábrica de licores "TAPARITA", ha tenido la gentileza de autorizarnos para su publicación.

La distribución del edificio ha sido siempre conservada, adaptándose a esta, dos soluciones de fachada. En una de estas soluciones el porche o corredor, era de la altura de los dos pisos y en ella tres arcos de medio punto muy esbeltos eran principal elemento de composición de la fachada. En la otra solución, este corredor corresponde solamente a la planta baja y sobre él se emplaza una amplia terraza, que tiene acceso por el dormitorio principal. Esta última solución fué la aceptada por el propietario.

Esta quinta dispone en su planta baja, de un hall de 3.80 x 9.80; sala de 5.00 x 3.90, de la cual se sale al co-

redor de la fachada principal. Un comedor de 6.10 x 3.75, pantry de 3.90 x 2.30, y cocina de 3.90 x 2.80. Un pequeño vestíbulo de escalera y debajo de este un pequeño cuarto de toilette.

Adosado al cuerpo de edificio se emplaza el garage, dormitorio de servicio con su cuarto de baño, cuarto para almacén y patio de servicio, con una parte cubierta para batea y plancha.

En el piso primero un pequeño hall de distribución; el dormitorio principal de 4.50 x 4.00, disponiendo de terraza sobre el corredor de planta baja.

Dos dormitorios de 4.00 x 3.75, una amplia galería o corredor convertible en dormitorio, que tiene un hermoso balcón volado sobre la puerta de entrada de planta baja a la que sirve de cobertizo. El baño dispone de todos los aparatos sanitarios, e incluso de un hermoso armario empotrado.

Todos los dormitorios mencionados disponen igualmente de amplios armarios, sin olvidar un armario para ropa blanca que da al vestíbulo.

La galería o corredor dispone de librerías combinadas con otras del dormitorio principal, a ambos lados del armario de este dormitorio.

La escalera da también acceso al piso superior que se destina íntegramente como terraza.

El piso último está construido con un doble forjado de concreto armado con cámara de aire, consiguiéndose de esta manera una gran aislación térmica.

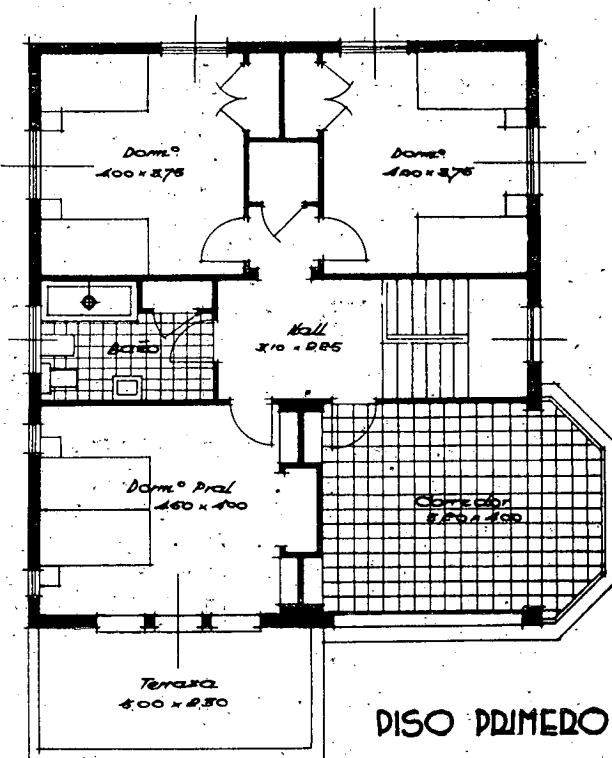

PISO PRIMERO