

Planta Baja

Disponiendo de un terreno de reducidas dimensiones (14 m. de frente por 16 m. de fondo), se ha proyectado este chalet con arreglo al siguiente programa de necesidades que se nos ha impuesto:

- 1 Sala Comedor
- 1 Sala de costura o cuarto de estar
- 4 Dormitorios principales
- 1 Cuarto de baño principal
- 1 Dormitorio de servicio
- 1 Cuarto de aseo de servicio
- 1 Cocina
- 1 Pantry-despensa.

Todo este programa se ha conseguido en un cuerpo de edificio de 9 m. de frente por 10 de fondo.

En la planta baja se ha emplazado la sala-comedor de 5,40 por 4,40 y a la que se llega por un pequeño vestíbulo de recibo que comunica directamente con un pequeño corredor o porche de entrada.

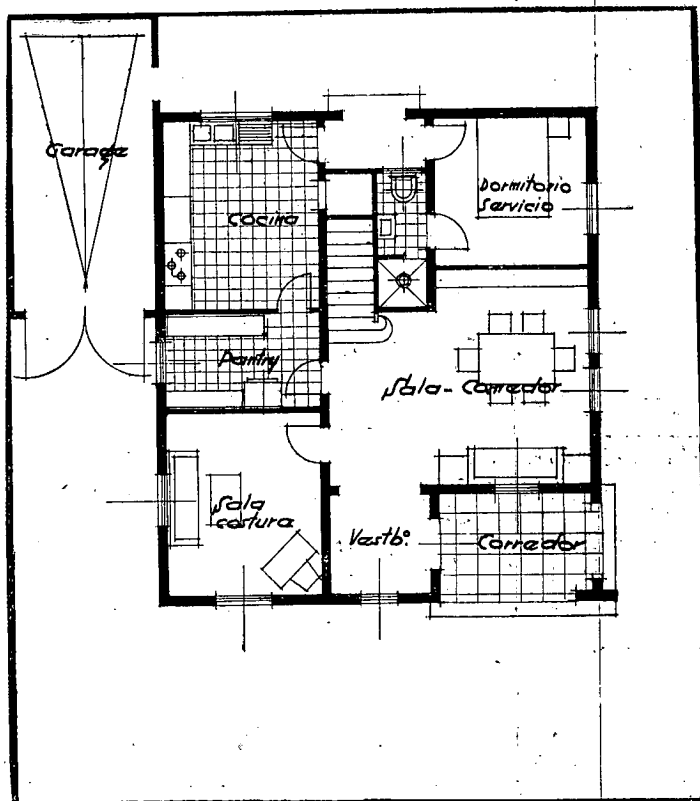

Piso Principal

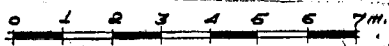
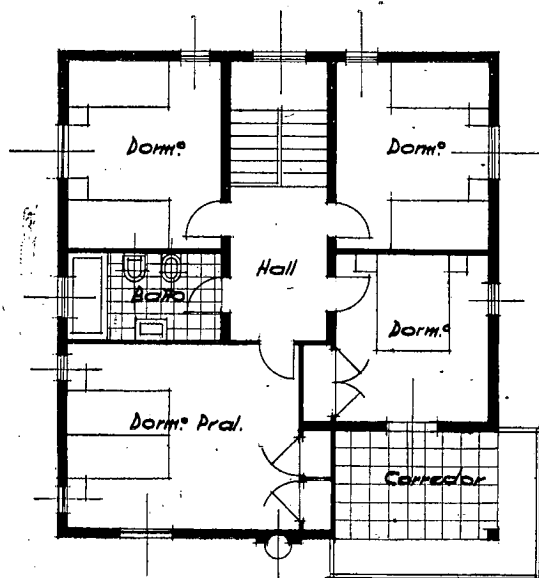

En la parte izquierda de la sala-comedor encontramos la salita de costura o cuarto de estar de 3,70 por 3,20 y que recibe luces de la fachada principal y de la lateral izada.

A continuación de esta salita está el pantry de 2,00 por 3,20 que comunica directamente con el Comedor y con la Cocina. Esta última pieza de amplias dimensiones (3,80 por 3,20), recibe luces de la fachada posterior y tiene una entrada de servicio por la misma fachada, coincidiendo con la parte baja de la escalera, que en este punto tiene altura suficiente para hacer un paso de comunicación entre la cocina y el dormitorio de

la Vivienda

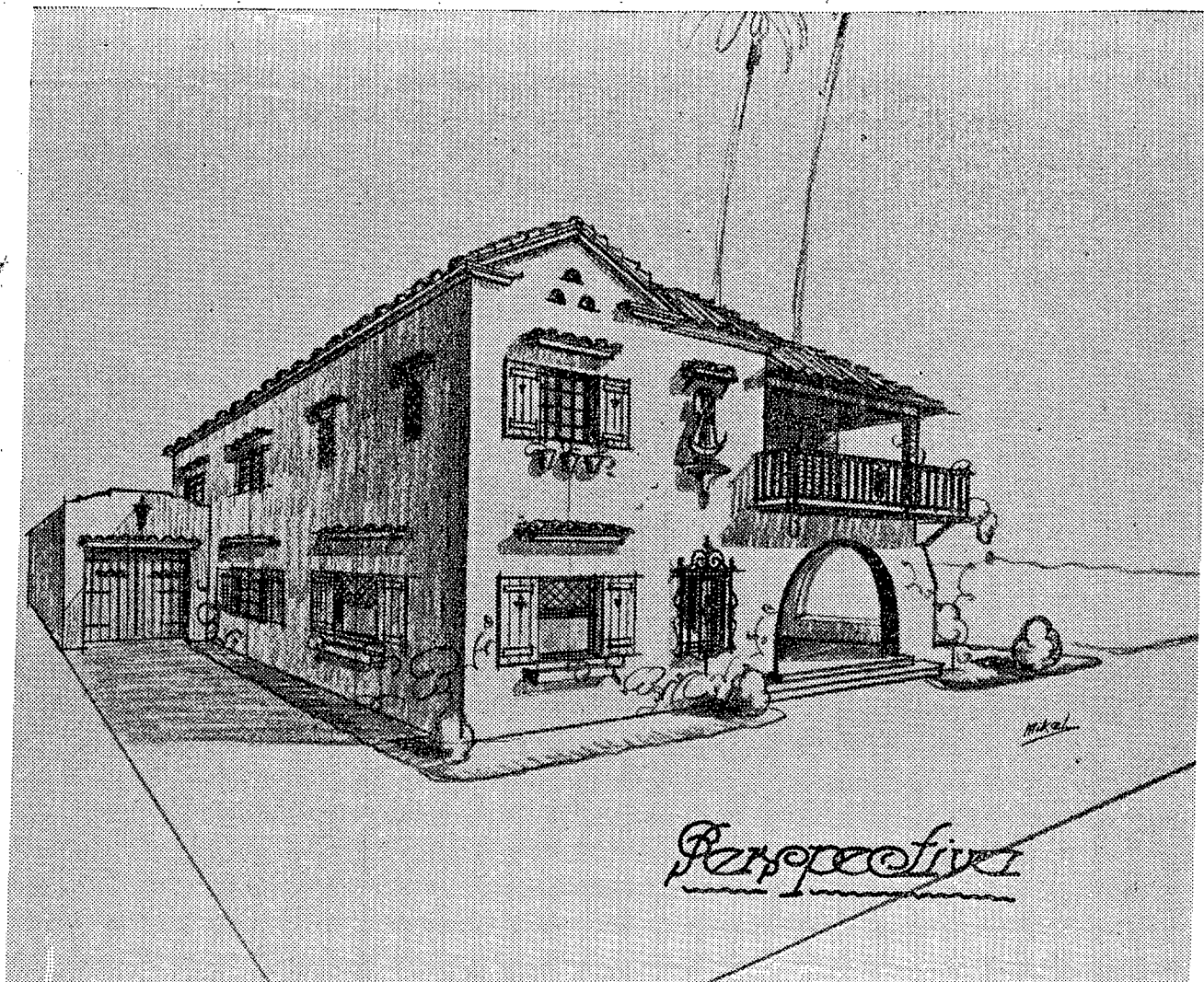

servicio. Este dormitorio que recibe luz de la fachada lateral izquierda tiene 3,20 por 3,20 y dispone asimismo de un pequeño aseo de servicio con W. C., lavabo y ducha.

El acceso a la planta superior se logra por una escalera emplazada en la parte central posterior del edificio. Arranca de la Sala comedor y desemboca en un pequeño vestíbulo que da entrada directa a los 4 dormitorios y al cuarto de baño. Todos los dormitorios disponen de luces a dos fachadas, logrando con esto una continua renovación de aire y como es natural

una excelente temperatura.

Los dos dormitorios principales que dan a la fachada principal tienen armarios empotrados y uno de ellos dispone de un hermoso corredor emplazado exactamente sobre el porche de planta baja.

Al fondo de la fachada lateral izquierda se ha incluido también un garage, cubriendo de esta forma ampliamente el programa exigido.

El estilo colonial de la fachada, de acuerdo con los deseos de nuestra solicitante, logra una gran armonía con la luz y el rico paisaje venezolano.